Universanidad
Metrodora Education

Formación en
Salud y Deporte

Técnico Superior en

Dietética y Nutrición

Técnico superior en Dietética y Nutrición

¿Por qué estudiar el grado superior de Dietética y Nutrición?

El Ciclo de Grado Superior de Técnico en Dietética y Nutrición **garantiza una empleabilidad del 90%** y permite una rápida incorporación al mercado laboral.

¿Qué aprenderás?

Te capacitará **para elaborar dietas adaptadas, supervisarás la manipulación y composición de alimentos.**
Aprenderás a **diseñar programas y estrategias alimentarias** que promuevan hábitos saludables, controlando la conservación, manipulación y transformación de los alimentos.

¿De qué trabajarás?

Las **principales salidas laborales** se encuentran en puestos de dietista o técnico en Higiene, pero las posibilidades son múltiples:

- TÉCNICO/A EN DIETÉTICA Y NUTRICIÓN
- TÉCNICO/A EN HIGIENE ALIMENTARIA EN HOSPITALES O EMPRESAS DEL SECTOR ALIMENTARIO.
- TÉCNICO/A DE SOPORTE EN HERBORISTERÍAS Y PARAFARMACIAS.
- EDUCADOR/A SANITARIO/A
- PROMOCIÓN DE LA SALUD

Duración

2.000 horas de formación teórica y práctica. (2 años)
410 horas en empresas a realizar durante el 2º curso del ciclo.

Metodología

- Presencial en horario de mañana y tarde. Consultar horarios en el centro.
- **Sesiones streaming** en la versión online del ciclo.

Título

Técnico Superior en
Dietética y Nutrición

Ciclo Superior

Titulación **oficial**
Formación **Reglada**
Modalidad: **Presencial** u **Online**
Bolsa de empleo para alumnos

¿Por qué elegir Universanidad?

Centros Autorizados

Somos centro homologado por el Ministerio de Educación y Ciencia. La Formación es Reglada y tu **Título es Oficial.**

Bolsa de Empleo

La **empleabilidad media** de nuestros alumnos, al terminar su formación, es de un

90%

Profesorado Multidisciplinar

El **equipo de profesores** está formado por enfermeros, nutricionistas, psicólogos, biólogos y fisioterapeutas.

Convalidación de asignaturas

Podrás acceder de manera directa a otros ciclos formativos de grado superior como **Imagen para el diagnóstico y medicina nuclear o radioterapia y dosimetría, laboratorio clínico y biomédico.**

Instalaciones sanitarias propias

Dispones de aulas formativas con **instalaciones sanitarias propias**.

Financiamos tu futuro

Metrodora dispone de un **sistema privado de Becas**, además de la posibilidad de fraccionar el pago de tu formación.

Prácticas en organismos y empresas de prestigio

Durante la **Formación en Centros de Trabajo** (prácticas en empresas) pondrás en práctica lo aprendido en tu ciclo. Para realizarla es imprescindible haber superado todas las asignaturas teóricas del ciclo formativo.
Y recuerda que, si tienes alguna titulación oficial, es posible que puedas convalidar alguna asignatura o parte de ella. Para ello deberás matricularte normalmente y solicitarlo en el período de **solicitud de convalidaciones**. Te indicaremos los pasos a seguir.

Valdecilla Hospital Universitario Marqués de Valdecilla
Sacyl
Osakidetza
quirónsalud
GenesisCare
Servicio Cántabro de Salud SCS
Institut Català de la Salut Hospital Universitari Arnau de Vilanova
IMOMA Instituto de Medicina Oncológica y Molecular de Asturias
Son Espases hospital universitari
SaludMadrid
Cruz Roja
sescam Servicio de Salud de Castilla-La Mancha

+2.000

ALUMNOS Y ALUMNAS

Estudiantes de anteriores promociones trabajan en las mejores empresas del sector y centros hospitalarios de primer orden.

Número 1

En el ámbito de la Salud y el Deporte en distintas zonas de España.

LUGAR DE ORIGEN

de nuestros estudiantes

América España Resto de Europa

7 CENTROS OFICIALES

En Albacete, Gijón, Logroño, Santander y Valladolid.

Somos una escuela de gran prescripción y recomendación del sector.

10 AÑOS DE EXPERIENCIA

8 programas formativos

Grado medio y superior (presencial y online) en las principales especialidades sanitarias, sociosanitarias y deportivas.

+100 PROFESORES EN ACTIVO

Contamos con los conocimientos de los mejores profesionales del sector.

9/10

Valoración global de los estudiantes de promociones anteriores.

¿Qué requisitos debes cumplir para estudiar este ciclo?

Estas son las alternativas que el sistema educativo establece en nuestro país para poder acceder al ciclo de **Grado Superior de Dietética y Nutrición**.

Estar en posesión de **Título de Bachillerato**, del título **de COU** o de un **título de FPII**

Estar en posesión de un **Título de Técnico Especialista** (grado medio) **o Técnico Superior** en formación profesional

Haber superado el bachillerato unificado **BUP, la prueba de acceso a la universidad para mayores de 25 p 2º curso de cualquier modalidad de Bachillerato experimental**

Proceso de inscripción

01
Formulario

Rellena el formulario de inscripción online y te contactaremos.

02
Asesoramiento y cualificación de perfil

Te asesoraremos en base a tus necesidades, preferencias y perfil de acceso para cumplir tus expectativas profesionales.

03
Documentación y reserva de plaza

Entrega y verificación de la documentación correspondiente para proceder al pago de la reserva de plaza.

04
Opciones de pago

PAGO ÚNICO
Abono íntegro del importe del curso, aplicando un descuento del 5 %.

PAGO FRACCIONADO
Pago fraccionado del importe del curso en diez cuotas desde septiembre a junio.

05
¿Cómo realizo el pago?

Mediante **transferencia Bancaria.**

NOTA IMPORTANTE:
Para reservar tu plaza debes abonar el importe de la **matrícula**, que luego será descontado del importe total del curso.

06
Si ya eres alumno/a

Recibirás una llamada de tu tutor personal acompañándote en el proceso de **Onboarding**.

Información de interés

Pruebas de acceso

Para superar la prueba de acceso a ciclos formativos de grado superior se requiere tener al menos 19 años en el año que se realiza la prueba o 18 para quienes poseen el título de Técnico. También es preciso superar la prueba de acceso a la Universidad para mayores de 25 años.

Campus virtual propio

Proporcionamos a nuestras alumnos una **plataforma de e-learning** con metodología avanzada de aprendizaje., en consonancia con las herramientas tecnológicas más avanzadas del mercado.

Exámenes presenciales

Las pruebas se realizan presencialmente en los distintos centros que Universanidad tiene en **Albacete, Gijón, Logroño, Santander y Valladolid**, con plazos adaptados al calendario oficial.

Prácticas en empresas

Los alumnos de **Universanidad** tienen acceso a hospitales, centros de salud, residencias de ancianos, atención domiciliaria, guarderías, centros de cirugía estética, centros de atención psiquiátrica, etc.

Becas

Somos centro de **Formación Profesional Oficial y homologado**. Podrás solicitar tu beca al Ministerio de Educación y/o a tu Comunidad Autónoma desde junio a septiembre. Puede llegar a cubrir el importe total del curso.

Matrícula anual y modular

Puedes abonar el ciclo en un solo pago con un descuento del **5 %** o en cuotas mensuales durante todo el curso. En este caso no se aplicará dicho descuento.

Programa formativo

1º CURSO

01 | Organización y gestión del área de trabajo

Obtendrás una **visión global de cómo funciona el sistema sanitario**. Conocerás en detalle la **documentación clínico-sanitaria** además de comprender el organigrama del sector sanitario

02 | Alimentación equilibrada

Aprenderás **sobre la energía y los requerimientos energéticos del ser humano,** junto a los procesos bioquímicos de los nutrientes. Profundizarás en los **procesos de digestión, absorción y metabolismo.**

03 | Control alimentario

En este módulo aprenderás sobre **bromatología,** ciencia que estudia los alimentos, su composición y los factores que pueden alterarlos. Así como las **técnicas de control y muestreo de los alimentos**.

04 | Relaciones en el entorno de trabajo

El módulo transversal donde conocerás los **elementos de la cultura empresarial**.

05 | Fisiopatología aplicada a la dietética

Este módulo se centra en **la fisiología y fisiopatología del aparato digestivo**, así como en el **funcionamiento del organismo**. Además de los **procesos metabólicos** junto al abordaje de **patologías que se pueden manifestar en el aparato digestivo**..

2º CURSO

06 | Dietoterapia

Se centra en **la nutrición humana como tratamiento para mejorar y prevenir enfermedades**. Aprenderás a **adaptar dietas y menús de todo tipo** a preferencias alimenticias.

07 | Microbiología e higiene alimentaria

Este módulo se centra en la **microbiología y la higiene alimentaria.** Además, aborda el conocimiento de las **principales infecciones e intoxicaciones alimentarias**, así como en las **técnicas de conservación de alimentos.**

08 | Educación sanitaria y promoción de la salud

Obtendrás conocimientos sobre los **problemas sanitarios y la importancia de la educación sanitaria**. Aprenderás a **diseñar campañas de promoción de la salud** para el fomento de hábitos saludables en personas y colectivos de riesgo..

09 | Formación en centros de trabajo

Estos dos créditos marcan las herramientas necesarias para poder insertarte dentro del mercado laboral.

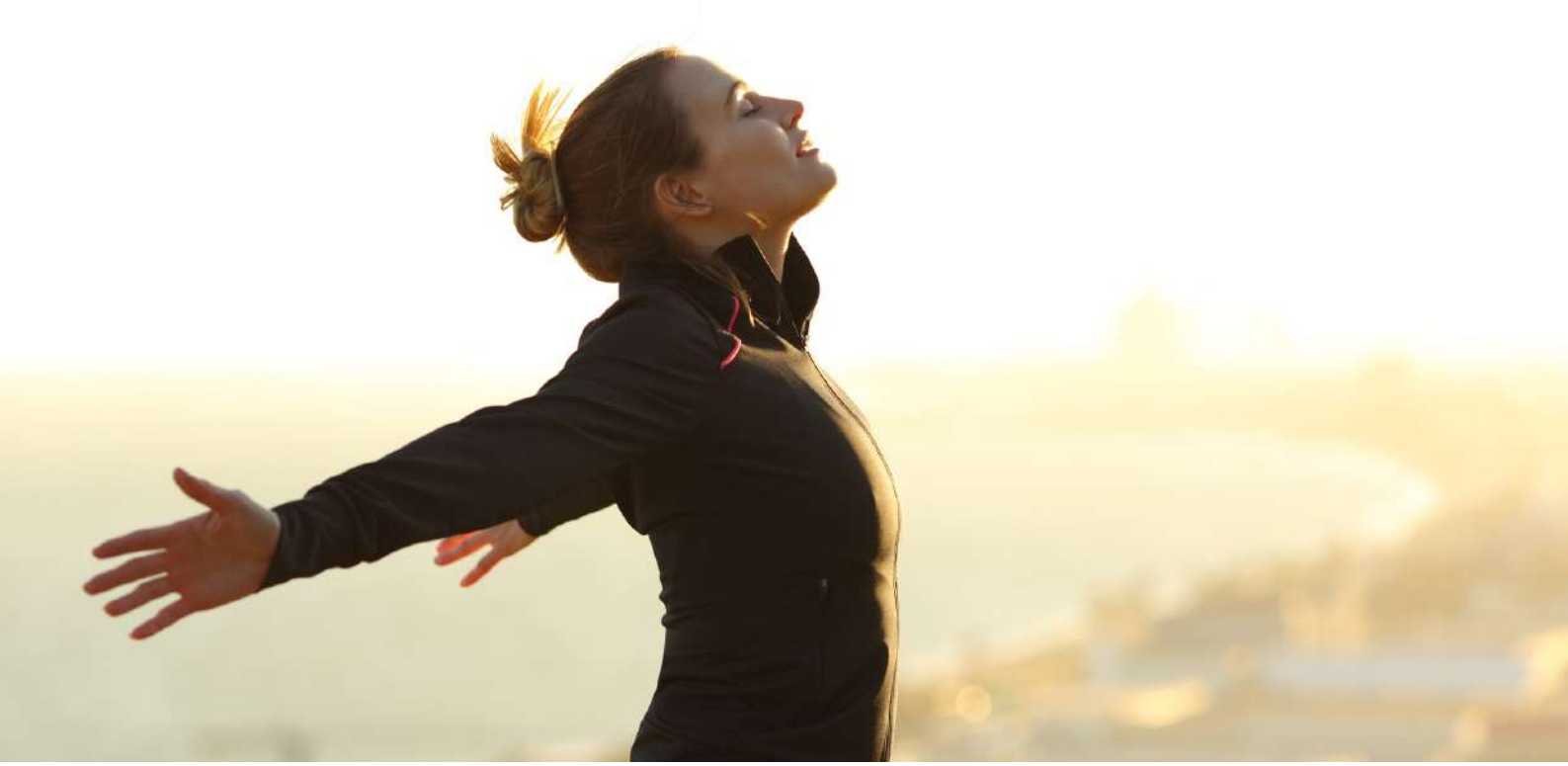

Otros programas a estudiar

Una vez hayas finalizado tu **Ciclo Superior de Dietética y Nutrición**, podrás buscar una mayor especialización u orientar tu futuro a alguna de las especialidades sanitarias que **Universanidad** te ofrece.
Con ello podrás aumentar tus posibilidades en un mercado laboral muy competitivo.

También existe un **porcentaje de empleabilidad muy alto** en ciclos como el de **Técnico Superior en Imagen para el Diagnóstico y Medicina Nuclear** (más de 7.500 empleos al año) o **Técnico Superior en Higiene Bucodental** (más de 5.000 contratos al año), por poner solo dos ejemplos de un área profesional de proyección.

- IMAGEN PARA EL DIAGNÓSTICO Y MEDICINA NUCLEAR
- RADIOTERAPIA Y DOSIMETRÍA
- TÉCNICO EN HIGIENE BUCODENTAL
- LABORATORIO CLÍNICO Y BIOMÉDICO

Queremos liderar la formación en salud y deporte en España

Misión

Aspiramos a ser una referencia mundial en las actividades de formación profesional de alta especialización en el mundo del deporte y de la salud, contribuyendo al desarrollo de estos sectores de nuestra actividad, desde una perspectiva de mejora continua y adaptación a las nuevas tecnologías.

Nuestros pilares

- Modelo académico actualizado a los **nuevos paradigmas del aprendizaje**.
- Un **aprendizaje experiencial 360** que combina los aspectos académicos con la realidad empresarial.
- Un **claustro de profesionales** en activo de reconocido prestigio y experiencia.
- Entorno que asegura un aprendizaje activo y la optimización de la experiencia de usuario.

Metrodora Education

Universanidad forma parte de **Metrodora Education**, primer grupo educativo que surge para liderar la formación privada especializada en salud y deporte, en habla hispana. Integra **17 centros formativos** de referencia en distintos puntos de España.

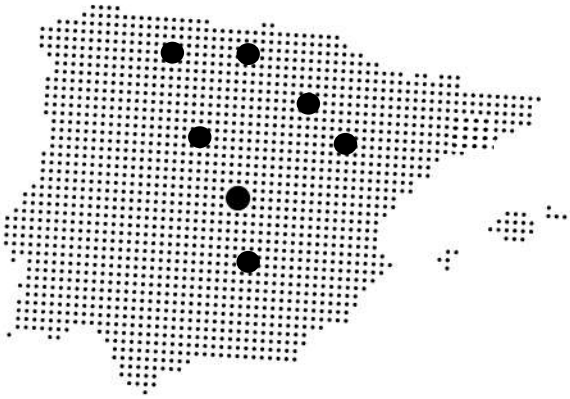

Metrodora Education cubre actualmente todos los niveles educativos (formación profesional, superior y continua) y posee una amplia oferta académica, con itinerarios para formarse y mantenerse actualizado toda la vida.
Tienes más información en:
www.metrodoraeducation.com

“Hemos creado una cultura única y transformadora para el futuro”

Si estás leyendo estas palabras es porque piensas formar parte de la gran comunidad en la que nos hemos convertido en **Universanidad**. escuela de referencia nacional en **formación para la salud y el deporte**.

Entre los alumnos y los grandes profesionales que forman nuestro especializado gran claustro, hemos creado **una cultura única, impregnada de valores como: la superación, la innovación con sentido, el respeto, la transparencia y el trabajo en equipo**.

Nuestra educación transformadora se centra en el presente, pero está pensada para el futuro: el tuyo. Te brindamos un plan de estudios de calidad, que te convierta en un profesional para la vida real, de ahora y del mañana; ya sea con nuestros programas presenciales como on line.

Todo ello a través de una formación para tu desarrollo personal y profesional, apoyada por diversas instituciones e impulsada por las prácticas en empresas y por miles de ofertas de trabajo gestionadas cada año.

Además, **Universanidad** pertenece a **Metrodora Education**, el primer grupo educativo especializado, referente en la formación de profesionales de la salud y el deporte, en el mercado hispano.

Más de 20.000 alumnos se forman cada año con los 300 profesionales que integran el equipo de los 17 centros formativos de Metrodora.

Alberto Martínez de la Riva

Director General de Metrodora FP

Sigamos construyendo **UNIVERSANIDAD y METRODORA juntos**.

Sigamos creando un futuro mejor.

Somos más para que tú seas más

CASTILLA Y LEÓN
Colegio Rafaela María
C/ Fray Luis de León, 4 - 47002 Valladolid

PRINCIPADO DE ASTURIAS
Colegio La Inmaculada
Av. Hermanos Felgueroso, 25 - 33205 Gijón

Colegio Santo Ángel
Plaza Campo Valdés, 5 - 33201 Gijón

CANTABRIA
Universanidad Santander
C/ Montes Cárpatos, 2 - 39012 Santander

Colegio Compañía de María
C/ Via Cornelia, 2- 39001 Santander

CASTILLA-LA MANCHA
Colegio Santo Ángel
C/ Hermanos Jiménez, 31 - 02004 Albacete

LA RIOJA
Colegio Paula Montal
C/ Portillejo, 42 - 26007 Logroño

Universanidad
Metrodora Education

www.universanidad.es
Tel.: 900 264 821